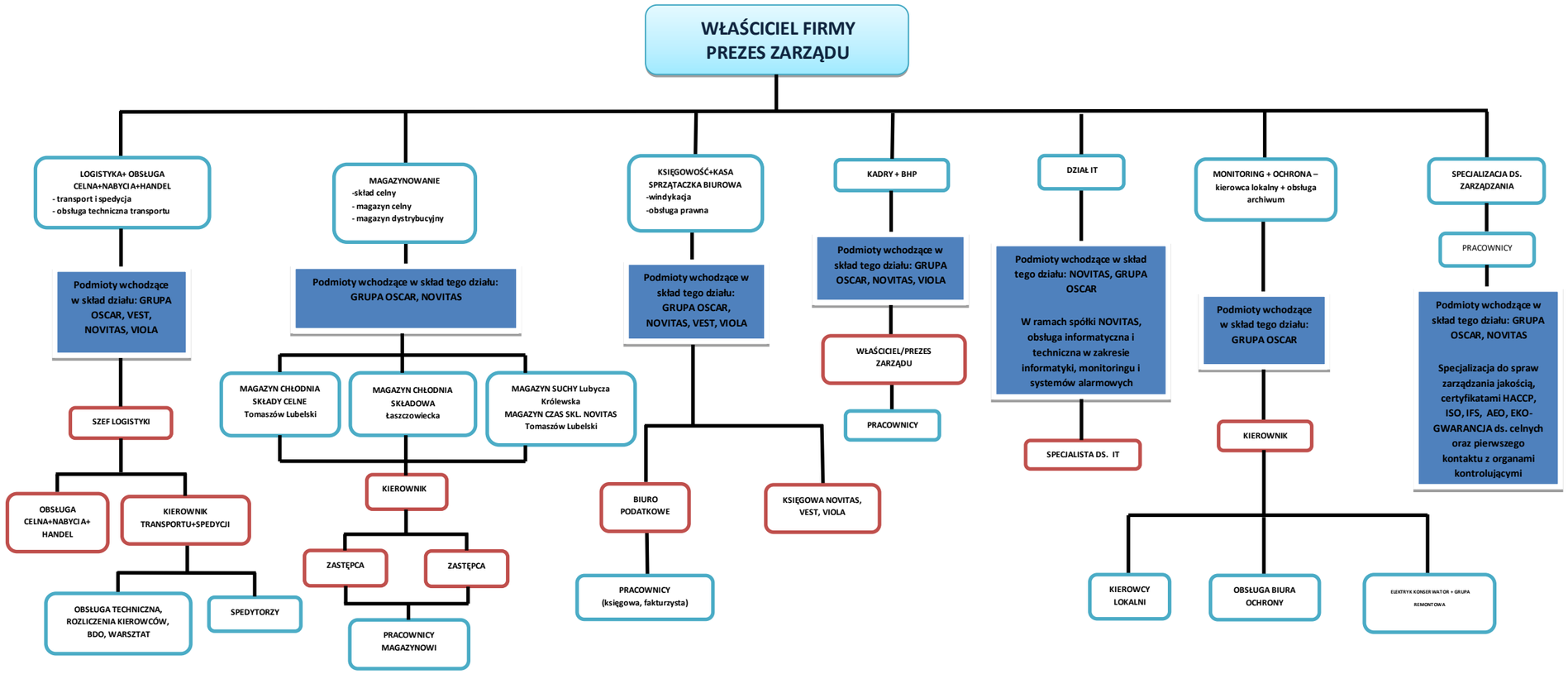Legenda: Na czerwono naniesiono proponowane zmiany w schemacie organizacyjnym do konsultacji.