USŁUGI INWESTYCYJNE I PROJEKTOWE
mgr inż. Zbigniew Zaposek
BIŁGORAJ ul. Cegielniana 37/41
Opracował: mgr inż. Zbigniew Zaposek — ANBS13/1/36/84
Projektował: mgr inż. arch. Maria Gmyz — UANII-8387/96/87
Sprawdził: mgr inż. arch. F. Łosocha — GP.II-7342/64/98
Data: 30.05 2015r
Nazwa obiektu: BUDYNEK WIELOFUNKCYJNY Z MASZYNOWNIĄ
Adres: Tomaszów Lubelski ul Rolnicza 10 działki 34/5, 34/9, 34/10, 34/11
Inwestor: LESZEK I AGATA Sp z o.o. Warszawa ul. Kom. Eduk. Nar.52/70
Nazwa rysunku: RZUT PRZYZIEMIA
Stadium projektu: PROJ. BUDOWLANY | Podziałka: 1:50 | Nr rysunku: 1

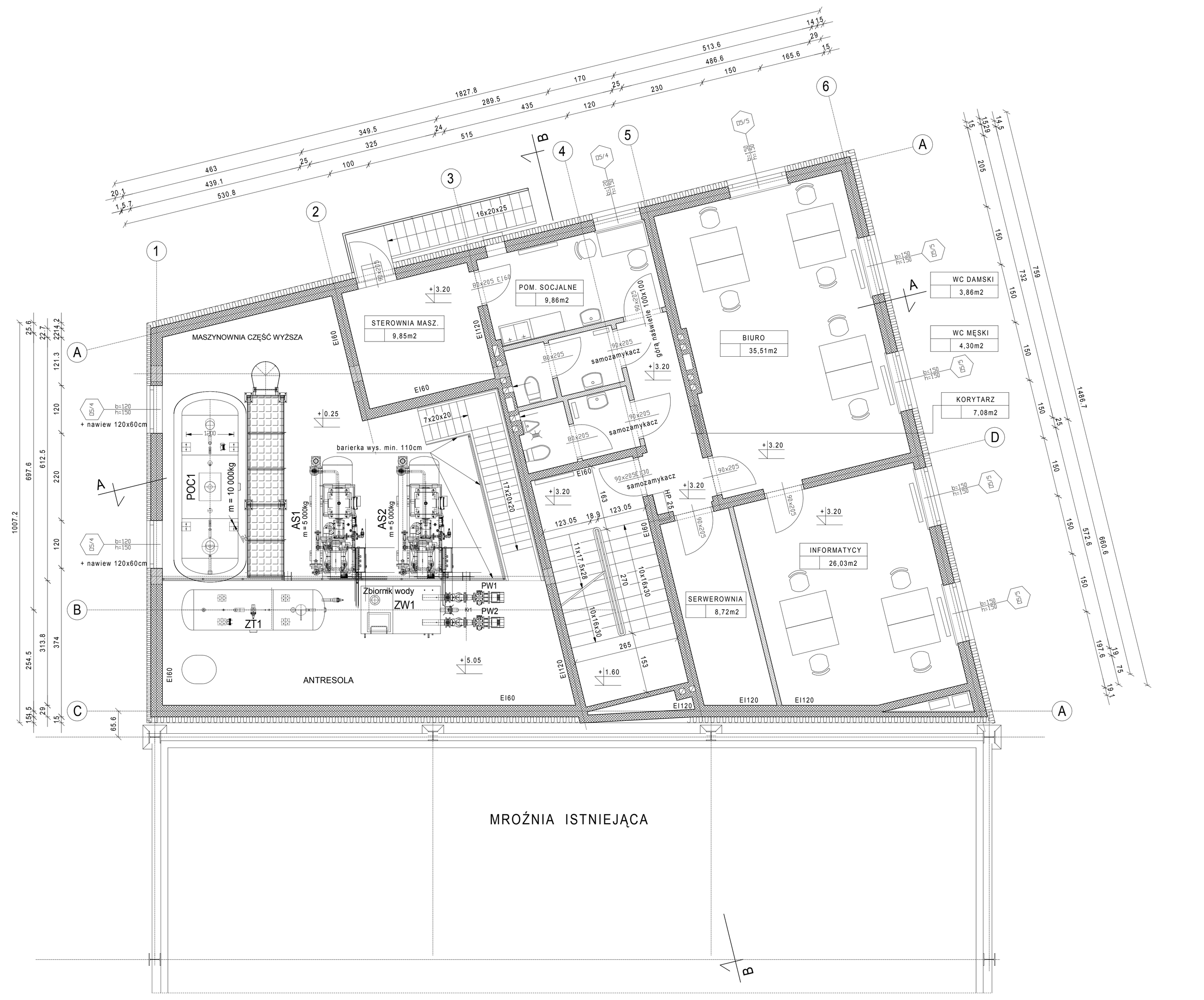

USŁUGI INWESTYCYJNE I PROJEKTOWE
mgr inż. Zbigniew Zaposek
BIŁGORAJ ul. Cegielniana 37/41
Opracował: mgr inż. Zbigniew Zaposek — ANBS13/1/36/84
Projektował: mgr inż. arch. Maria Gmyz — UANII-8387/96/87
Sprawdził: mgr inż. arch. F. Łosocha — GP.II-7342/64/98
Data: 30.05 2015r
Nazwa obiektu: BUDYNEK WIELOFUNKCYJNY Z MASZYNOWNIĄ
Adres: Tomaszów Lubelski ul Rolnicza 10 działki 34/5, 34/9, 34/10, 34/11
Inwestor: LESZEK I AGATA Sp z o.o. Warszawa ul. Kom. Eduk. Nar.52/70
Nazwa rysunku: RZUT PIĘTRA
Stadium projektu: PROJ. BUDOWLANY | Podziałka: 1:50 | Nr rysunku: 2

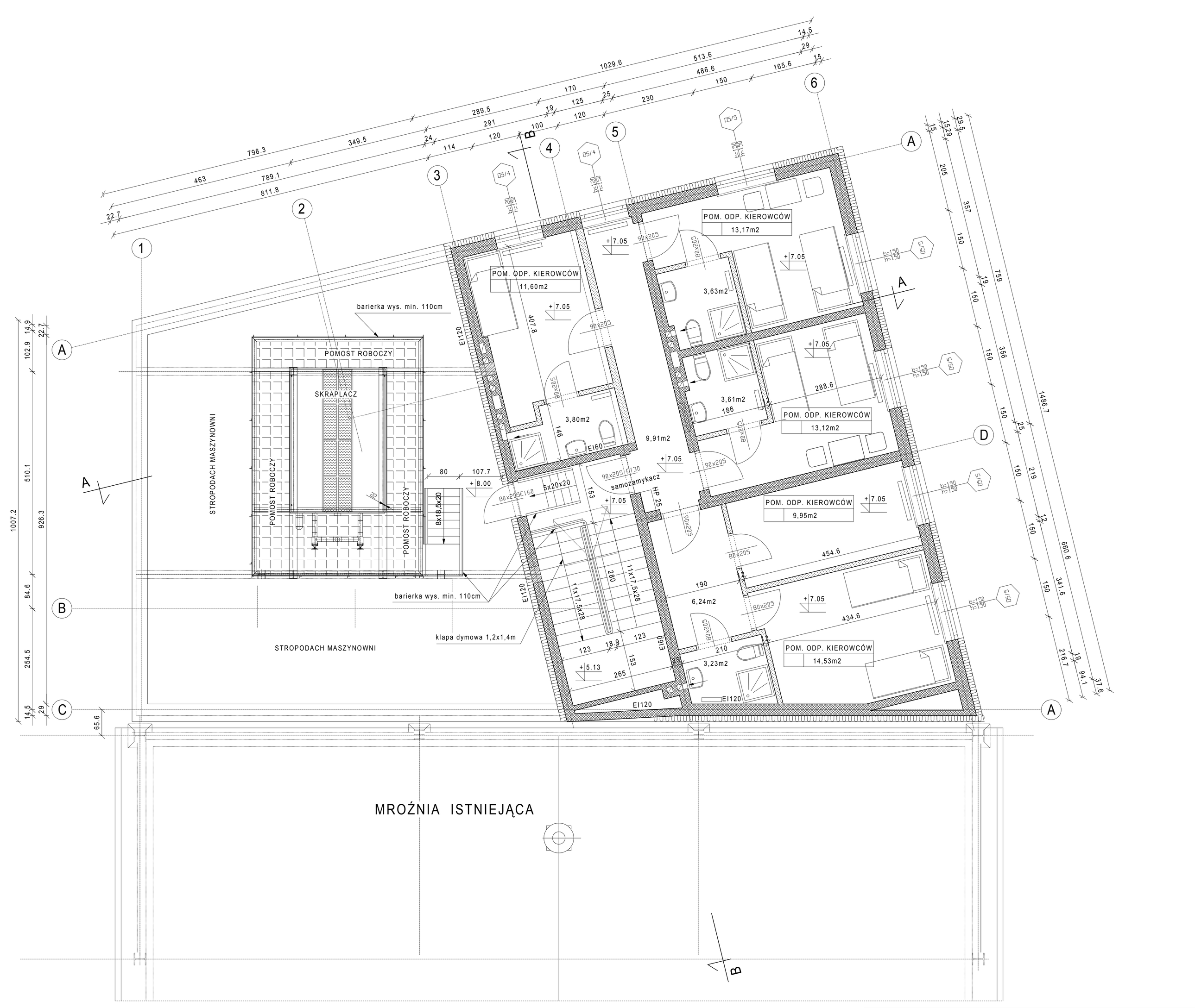

USŁUGI INWESTYCYJNE I PROJEKTOWE
mgr inż. Zbigniew Zaposek
BIŁGORAJ ul. Cegielniana 37/41
Opracował: mgr inż. Zbigniew Zaposek — ANBS13/1/36/84
Projektował: mgr inż. arch. Maria Gmyz — UANII-8387/96/87
Sprawdził: mgr inż. arch. F. Łosocha — GP.II-7342/64/98
Data: 30.05 2015r
Nazwa obiektu: BUDYNEK WIELOFUNKCYJNY Z MASZYNOWNIĄ
Adres: Tomaszów Lubelski ul Rolnicza 10 działki 34/5, 34/9, 34/10, 34/11
Inwestor: LESZEK I AGATA Sp z o.o. Warszawa ul. Kom. Eduk. Nar.52/70
Nazwa rysunku: RZUT II PIĘTRA
Stadium projektu: PROJ. BUDOWLANY | Podziałka: 1:50 | Nr rysunku: 3